

2020년 대한체육회 선수진로교육

선수진로교육 온라인 학습방법 안내



한 페이지로 보는 학습일정 및 수료기준

■ 교육 일정

- ◆ 회원가입기간 : 2020.10.29 ~ 2020.11.09
- ◆ 학 습 기 간 : 2020.11.11 ~ 2020.12.11

■ 학습 사이트 안내

- ◆ 학습사이트(PC): <https://sports.onexc.co.kr>
- ◆ 학습사이트(모바일): <http://mobile.onexc.co.kr>

■ 학습 진행 방법

1. 11월 9일까지 회원가입을 합니다. (회원가입은 PC에서만 가능합니다)
2. 회원가입 후 교육기관에서 학습대상별로 수강하실 과정을 일괄로 입과해 드립니다. (수강신청 없음)
3. 11월 11일부터 로그인하여 마이페이지에서 학습을 진행합니다.

■ 수료기준

평가 항목	수 료 기 준
진도율	진도율 80% 이상
비고	학습 중 설문조사에 참여해주셔야 수료가 가능합니다.

■ 설문제출

- 학습 진행 중 설문에 참여해주셔야 수료가 가능합니다.
- 본 설문조사는 향후 실시할 진로교육 지원 시 자료분석을 통해 프로그램의 개선을 위한 자료로 활용될 예정입니다.
- 학부모 및 지도자 분들께서는 자녀 또는 지도학생을 기준으로 작성 부탁드립니다.
- 설문은 PC에서만 가능합니다.

I

학습사이트 이용 매뉴얼

1. 학습 사이트 접속
2. 학습시작하기
3. 설문 작성하기



선수진로교육 학습방법 안내

1. 학습 사이트 접속



HOME | 즐겨찾기 | WWW.ONEXC.CO.KR

교육과정

마이페이지

학습지원실



공지사항

★ 선수 진로교육 안내

추천과정



[지도자] 지도자의 커리어코칭이 선수의 미래를 바꾼다

- [중학생] 나의 미래와 진로 알아보기
- [학부모] 부모의 진로인식이 선수의 미래를 바꾼다
- [고등학생] 운동선수, 미래를 향한 준비와 도전!

Login 로그인하세요

아이디 ID 저장

비밀번호 로그인

회원가입 | 아이디찾기 | 비밀번호찾기

고객지원

1811-6428

평일 : 9시~18시
HELPU@EXC.CO.KR



교육과정안내



이용안내



원격지원 서비스



수강자 유의사항

대한체육회
e진로지원센터

바로가기



- <https://sports.onexc.co.kr> 접속하여 회원가입을 진행합니다.
- 학습문의 및 사이트 이용은 1811-6428 or HELPU@exc.co.kr로 문의주세요
- 로그인 창 하단 배너 클릭 시 대한체육회 e진로지원센터 홈페이지로 이동합니다.

선수진로교육 학습방법 안내

1. 학습 사이트 접속-회원가입

대한체육회
Korean Sport & Olympic Committee

HOME | 즐겨찾기 | WWW.ONEXC.CO.KR

교육과정 | 마이페이지 | 학습자원실

Login 로그인하세요
아이디 ID 저장
비밀번호 로그인
회원가입 | 아이디찾기 | 비밀번호찾기

로그인/회원가입

로그인

회원가입

회원가입

Home > 로그인/회원가입 > 회원가입

개인정보 수집에 대한 동의 | 개인정보입력 | 가입완료

안녕하세요, 창조적이고 열정적인 인재 육성을 위해 가장 먼저 뛰고 있는 OnExpert입니다.
OnExpert 회원으로 가입하시면, OnExpert가 제공하는 다양한 서비스를 제공받으실 수 있습니다.

학교 정보 입력

회원 유형 == 선택 ==

학교명 소속학교 선택

학교 주소

학교 연락처

※ 학교 운동부 관리자는 각 학교 당 1명만 가능하며, 소속 학교의 수강현황을 조회할 수 있는 교육담당자 권한이 부여됩니다.
※ 관리자페이지 URL 및 매뉴얼은 회원가입 후 영업일 기준 2-3일 이내에 메일로 받아보실 수 있습니다.

다음단계 취소

- 회원유형 (중학생/고등학생/학부모/지도자/학교 관리자) 중 하나를 선택합니다.
- [소속학교 선택] 버튼을 클릭하시어 학교를 검색하여 선택합니다.
- 학교 주소와 연락처는 자동으로 기입됩니다.
- 학교 정보 확인 후 올바르게 입력되었으면 [다음단계]버튼을 클릭하여 개인정보 입력 화면으로 이동합니다.

선수진로교육 학습방법 안내

1. 학습 사이트 접속-회원가입

회원가입

Home > 로그인/회원가입 > **회원가입**

개인정보 수집에 대한 동의 개인정보입력 가입완료

1	★아이디	<input type="text"/>	중복확인												
	★비밀번호	<input type="text"/>	8 ~ 20자의 영문, 숫자, 특수기호(!, @, #, \$, &)조합												
	★비밀번호 확인	<input type="text"/>	비밀번호를 한번 더 입력 해 주세요.												
	★이름	<input type="text"/>													
	★생년월일	==선택==년 ==선택==월 ==선택==일													
	★성별	<input type="radio"/> 여 <input type="radio"/> 남													
	★핸드폰	010 - <input type="text"/> - <input type="text"/>													
	★이메일	<input type="text"/> @ <input type="text"/> <input type="text"/>	직접입력												
2	★회원유형	고등학생													
	★학교명	테스트학교													
	★학교 주소	[] 서울특별시 송파구 중대로 121롯데캐슬파인힐 2층													
	★학교 연락처	02-430-0550													
3	★학년	<input type="radio"/> 1학년 <input type="radio"/> 2학년 <input type="radio"/> 3학년													
	★종목	<table border="1"> <tr> <td>7~리</td> <td><input type="radio"/> 검도, <input type="radio"/> 골프, <input type="radio"/> 궁도, <input type="radio"/> 근대5종, <input type="radio"/> 농구 <input type="radio"/> 당구, <input type="radio"/>댄스스포츠, <input type="radio"/> 럭비, <input type="radio"/> 레슬링, <input type="radio"/> 롤러스포츠, <input type="radio"/> 루지</td> </tr> <tr> <td>바</td> <td><input type="radio"/> 바둑, <input type="radio"/> 바이애슬론, <input type="radio"/> 배구, <input type="radio"/> 배드민턴, <input type="radio"/> 보디빌딩, <input type="radio"/> 복싱, <input type="radio"/> 볼링, <input type="radio"/> 빙상</td> </tr> <tr> <td>사</td> <td><input type="radio"/> 사격, <input type="radio"/> 산악, <input type="radio"/> 세팍타크로, <input type="radio"/> 수상스키, <input type="radio"/> 수영, <input type="radio"/> 스퀘시, <input type="radio"/> 스키, <input type="radio"/> 승마 <input type="radio"/> 씨름</td> </tr> <tr> <td>모~즈</td> <td><input type="radio"/> 아이스하키, <input type="radio"/> 야구, <input type="radio"/> 양궁, <input type="radio"/> 역도, <input type="radio"/> 요트, <input type="radio"/> 우슈, <input type="radio"/> 육상 <input type="radio"/> 자전거, <input type="radio"/> 조정</td> </tr> <tr> <td>풋~호</td> <td><input type="radio"/> 철인3종, <input type="radio"/> 체조, <input type="radio"/> 축구, <input type="radio"/> 카누, <input type="radio"/> 탁구, <input type="radio"/> 태권도, <input type="radio"/> 탁견, <input type="radio"/> 테니스 <input type="radio"/> 펜싱, <input type="radio"/> 하키, <input type="radio"/> 핸드볼</td> </tr> <tr> <td>기타</td> <td><input type="radio"/> 기타 <input type="text"/></td> </tr> </table>		7~리	<input type="radio"/> 검도, <input type="radio"/> 골프, <input type="radio"/> 궁도, <input type="radio"/> 근대5종, <input type="radio"/> 농구 <input type="radio"/> 당구, <input type="radio"/> 댄스스포츠, <input type="radio"/> 럭비, <input type="radio"/> 레슬링, <input type="radio"/> 롤러스포츠, <input type="radio"/> 루지	바	<input type="radio"/> 바둑, <input type="radio"/> 바이애슬론, <input type="radio"/> 배구, <input type="radio"/> 배드민턴, <input type="radio"/> 보디빌딩, <input type="radio"/> 복싱, <input type="radio"/> 볼링, <input type="radio"/> 빙상	사	<input type="radio"/> 사격, <input type="radio"/> 산악, <input type="radio"/> 세팍타크로, <input type="radio"/> 수상스키, <input type="radio"/> 수영, <input type="radio"/> 스퀘시, <input type="radio"/> 스키, <input type="radio"/> 승마 <input type="radio"/> 씨름	모~즈	<input type="radio"/> 아이스하키, <input type="radio"/> 야구, <input type="radio"/> 양궁, <input type="radio"/> 역도, <input type="radio"/> 요트, <input type="radio"/> 우슈, <input type="radio"/> 육상 <input type="radio"/> 자전거, <input type="radio"/> 조정	풋~호	<input type="radio"/> 철인3종, <input type="radio"/> 체조, <input type="radio"/> 축구, <input type="radio"/> 카누, <input type="radio"/> 탁구, <input type="radio"/> 태권도, <input type="radio"/> 탁견, <input type="radio"/> 테니스 <input type="radio"/> 펜싱, <input type="radio"/> 하키, <input type="radio"/> 핸드볼	기타	<input type="radio"/> 기타 <input type="text"/>
7~리	<input type="radio"/> 검도, <input type="radio"/> 골프, <input type="radio"/> 궁도, <input type="radio"/> 근대5종, <input type="radio"/> 농구 <input type="radio"/> 당구, <input type="radio"/> 댄스스포츠, <input type="radio"/> 럭비, <input type="radio"/> 레슬링, <input type="radio"/> 롤러스포츠, <input type="radio"/> 루지														
바	<input type="radio"/> 바둑, <input type="radio"/> 바이애슬론, <input type="radio"/> 배구, <input type="radio"/> 배드민턴, <input type="radio"/> 보디빌딩, <input type="radio"/> 복싱, <input type="radio"/> 볼링, <input type="radio"/> 빙상														
사	<input type="radio"/> 사격, <input type="radio"/> 산악, <input type="radio"/> 세팍타크로, <input type="radio"/> 수상스키, <input type="radio"/> 수영, <input type="radio"/> 스퀘시, <input type="radio"/> 스키, <input type="radio"/> 승마 <input type="radio"/> 씨름														
모~즈	<input type="radio"/> 아이스하키, <input type="radio"/> 야구, <input type="radio"/> 양궁, <input type="radio"/> 역도, <input type="radio"/> 요트, <input type="radio"/> 우슈, <input type="radio"/> 육상 <input type="radio"/> 자전거, <input type="radio"/> 조정														
풋~호	<input type="radio"/> 철인3종, <input type="radio"/> 체조, <input type="radio"/> 축구, <input type="radio"/> 카누, <input type="radio"/> 탁구, <input type="radio"/> 태권도, <input type="radio"/> 탁견, <input type="radio"/> 테니스 <input type="radio"/> 펜싱, <input type="radio"/> 하키, <input type="radio"/> 핸드볼														
기타	<input type="radio"/> 기타 <input type="text"/>														

- ① 회원 정보 직접 입력 해주세요.
- ② 회원유형, 학교명, 학교 주소, 학교 연락처는 자동으로 기입됩니다.
- ③ 학년을 선택해 주시고, 종목을 선택해 주세요.
여러 종목의 선수이실 경우 대표 종목 하나만 선택해주세요.
- 해당하는 종목이 없을 경우 기타 선택 후 직접 기입 바랍니다.

선수진로교육 학습방법 안내

2. 학습시작하기

HOME 즐겨찾기 WWW.ONEXC.CO.KR

교육과정 마이페이지 학습지원실

안녕하세요.

마이페이지 정보수정 로그아웃

미래를 향한 준비와 도전

Home > 마이페이지 > 학습중인 과정

마이페이지

학습중인 과정

현재 학습중인 과정은 총 1개입니다.

이러닝 1개

학습중인 과정

학습완료 과정

No	과정명	교육기간	교육상태	수강신청일	학습하기
1	[고등학생] 운동선수, 미래를 향한 준비와 도전!	2020.10.28~ 2020.11.27	진행중	2020.10.28	학습

- 회원가입을 해주시면 회원유형(중학생/고등학생/학부모/지도자)에 맞는 과정으로 자동 입과됩니다.
- 11월 00일 부터 학습 가능합니다.
- 마이페이지 - 학습중인 과정 - 해당과정 오른쪽 학습하기 버튼
- 입과된 과정명 확인 후 **학습** 클릭 하여, 강의실로 이동하기! (학습시작일 이후)

선수진로교육 학습방법 안내

2. 학습시작하기

[고등학생] 운동선수, 미래를 향한 준비와 도전! **과정소개**

학습기간 : 2020-10-28 ~ 2020-11-27 (잔여학습일 30일 남았습니다.) 학습지원 : 02-430-0013 **상담기**



진도반영가능 기기 PC : 0.00% Mobile : 0.00%

나의 진도율 0.00%

권장 진도율 3.23%

평균 진도율 0.00%

학습하기

- 강의실 HOME >
- 공지사항 >
- 진도/목차 >
- 설문 >
- 학습Q&A >
- 과정자료실 >

강의실 HOME

▼ 학습현황

평가항목	이수기준	평가비중	취득점수	환산점수	응시현황
진도	80% 이상	100%	0점	0.0점	용시하기
총점	80점 이상			0점	학습중

*수료여부 / 총점(최종점수) / 답안은 종강 후 7일 이내에 확인 가능합니다.

*본 과정은 1일 학습 가능 분량이 0%로 제한됩니다.

▼ 공지사항 more를 클릭하여, 좀 더 자세한 공지사항을 확인하세요. more >

번호	제목	등록일
1	★ 선수 진로교육 안내	2020.10.27



진도/목차

학습목차	진도율 (%)	학습 횟수	학습 시간	디바이스 진도율 (%)		최근학습일	학습하기
				PC	Mobile		
[고등학생] 운동선수, 미래를 향한 준비와 도전							
1. 청소년 수련활동 인증제 소개	0%	0	00:00:00	0%	0%	모	학습하기
2. 목표설정의 중요성	0%	0	00:00:00	0%	0%	모	학습하기

- 학습차시 내용 확인 후 해당 차시 클릭! [1차시]부터 순차적으로 학습 시작하기!
(학습완료되면 차시진도율이 100%으로 표기, 다음 차시를 학습하실 수 있습니다.)
- 과정진도율은 전체 진도율을 표기하고 있습니다.
- **설문에 참여해주셔야 남은 차시 수강이 가능합니다.**
(모바일로 학습을 지속하신 분들께서는 PC 접속 후 설문에 반드시 참여해 주세요)

선수진로교육 학습방법 안내

3. 설문작성하기

진도/목차

1일 진도율 100%로 제한합니다.

학습목차	진도율 (%)	학습 횟수	학습 시간	디바이스 진도율 (%)		최근학습일	학습하기
				PC	Mobile		
[고등학생] 운동선수, 미래를 향한 준비와 도전							
1. 청소년 수련활동 인증제 소개	0%	0	00:00:00	0%	0%		<input type="button" value="학습하기"/>
2. 목표설정의 중요성	0%	0	00:00:00	0%	0%		<input type="button" value="학습하기"/>
3. 운동선수의 경력전환	0%	0	00:00:00	0%	0%		<input type="button" value="학습하기"/>
4. 흥미로운 직업정보 탐색	0%	0	00:00:00	0%	0%		<input type="button" value="학습하기"/>
5. 스포츠관련 자격정보 찾기	0%	0	00:00:00	0%	0%		<input type="button" value="학습하기"/>

설문참여

본 설문조사는 향후 실시할 진로교육 지원 시 자료분석을 통해 프로그램의 개선을 위한 자료로 활용될 예정이오니 빠짐없이 문항에 답변해 주시고 해당 항목에 체크(✓)하여 주시기 바랍니다.

학부모 및 지도자 분들께서는 자녀 또는 지도학생을 기준으로 작성 부탁드립니다.

설문조사에 응답 후 최종 제출을 하셔야 수료가 가능하오니 반드시 설문 작성 후 제출 부탁드립니다.

1 학습자님의 성별은 무엇입니까?

1. 남

2. 여

2 학습자님의 회원 유형은 무엇입니까?

1. 중학생

2. 고등학생

3. 지도자

4. 학부모

5. 학교운동부 관리자

3 진로에 대해 생각해 볼 수 있는 좋은 기회였다.

1. 매우 그렇다

2. 그렇다

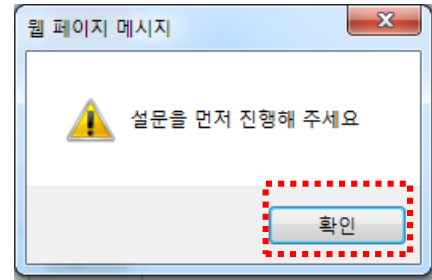

- 학습 중 일정 진도율이 지나면 설문 참여를 요청 드립니다. (PC에서만 가능)
- 설문 진행 팝업에서 확인을 누르면 설문지 작성이 가능합니다. (마이페이지>>설문 메뉴에서도 작성 가능합니다.)
- 설문 제출 후 다음 강의를 이어서 수강해주세요.
- 진도율 80% 이상이되면 수료 가능합니다.

감사합니다!